



**20 MAGGIO:**

**GIORNATA  
MONDIALE  
DELLE  
API**

**ISTITUTO COMPRENSIVO  
STATALE BELLINI**

**PRIMARIA RIGUTINI**

**CLASSE 1°A**

---





**IN VISTA DELLA GIORNATA MONDIALE DELLE API E IN ASSOCIAZIONE CON IL PROGETTO DEL COMUNE DI NOVARA 'FACCIAMO FIORIRE LA NOSTRA SCUOLA' ABBIAMO RICEVUTO LA VISITA IN CLASSE DI UN APICOLTORE. CI HA MOSTRATO L'ALVEARE E SPIEGATO LE FUNZIONI E IL CICLO VITALE DELL'APE.**



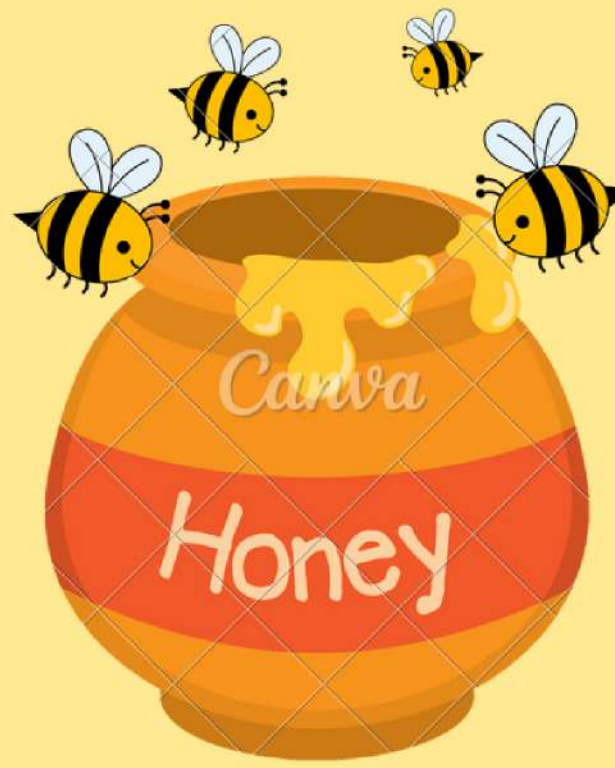
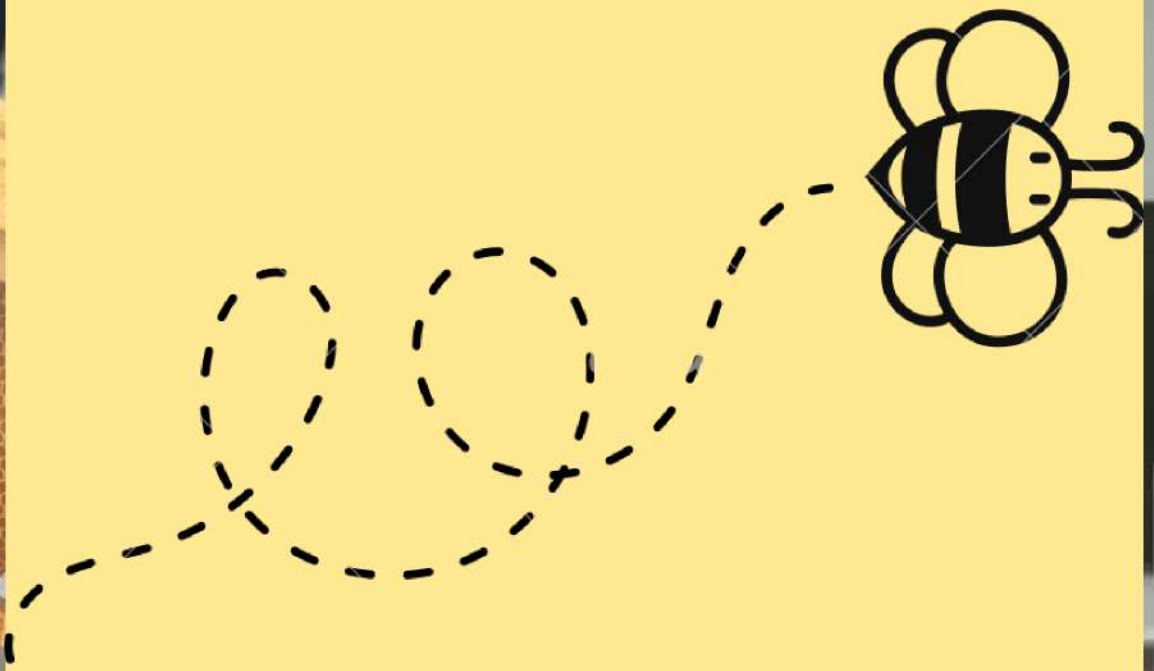

# IN SEGUITO ABBIAMO ASCOLTATO, LETTO E RIPETUTO LA FILASTROCCA 'L'APE ROMILDA' COLORANDO IL DISEGNO CHE LA RAFFIGURAVA.

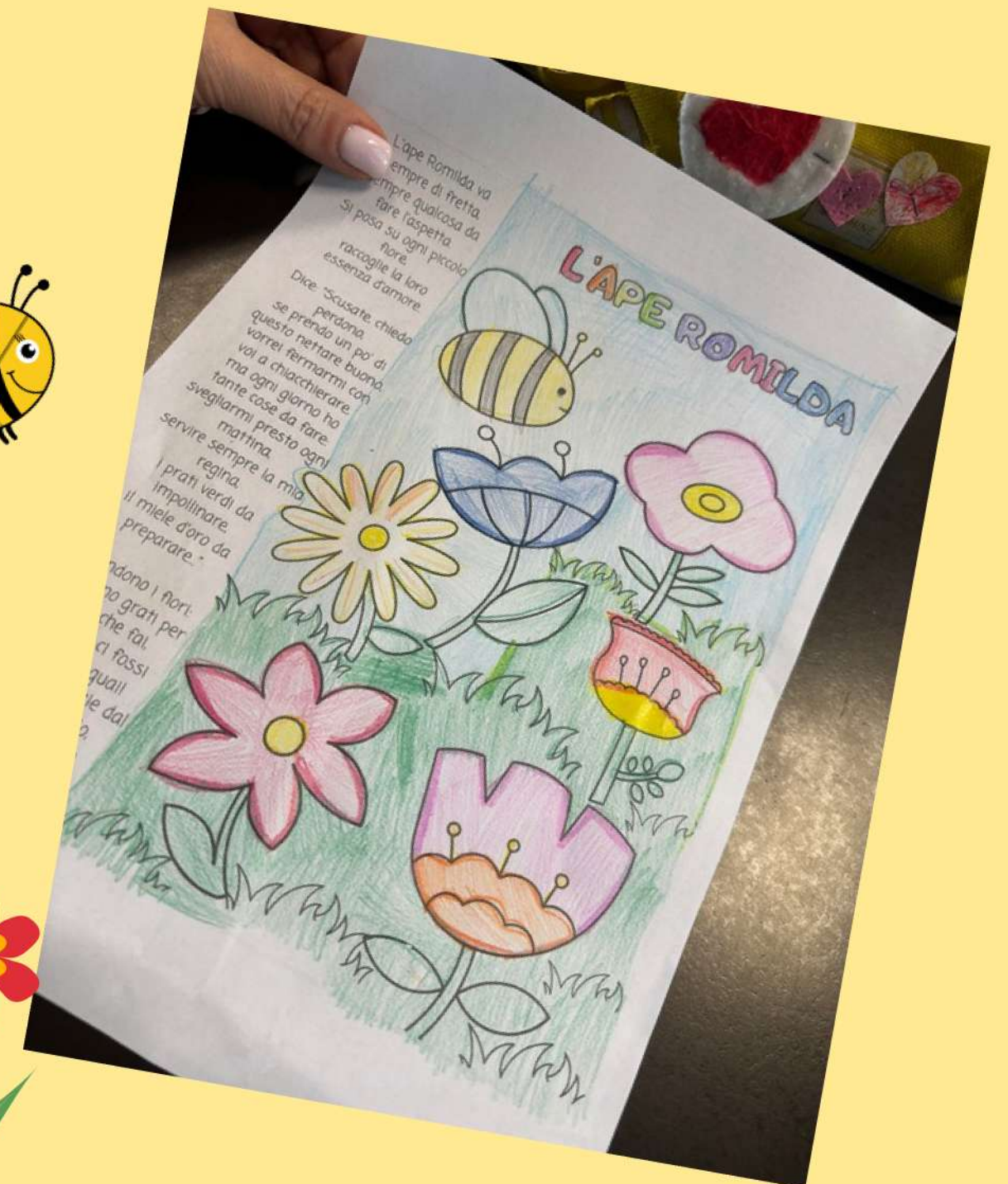
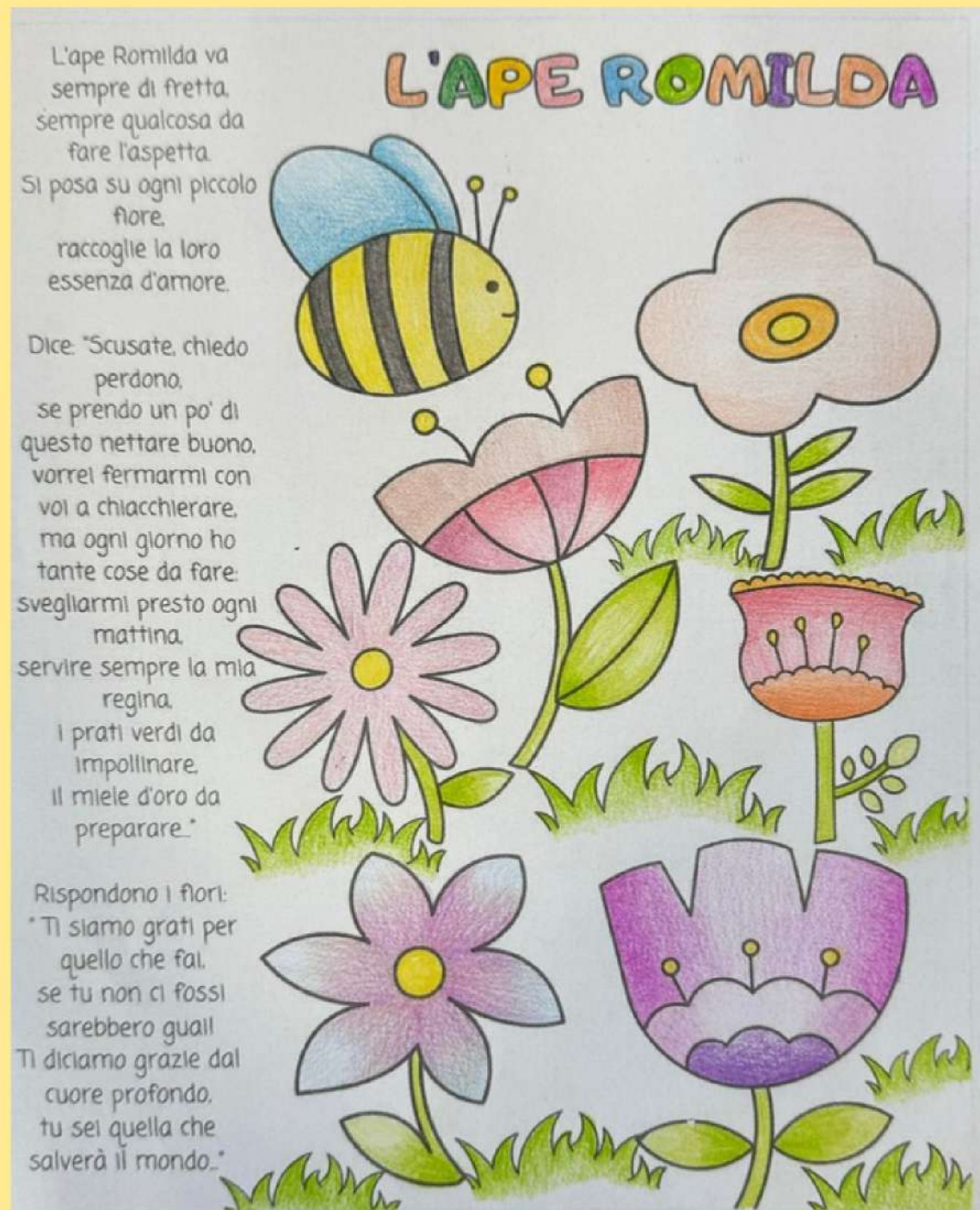

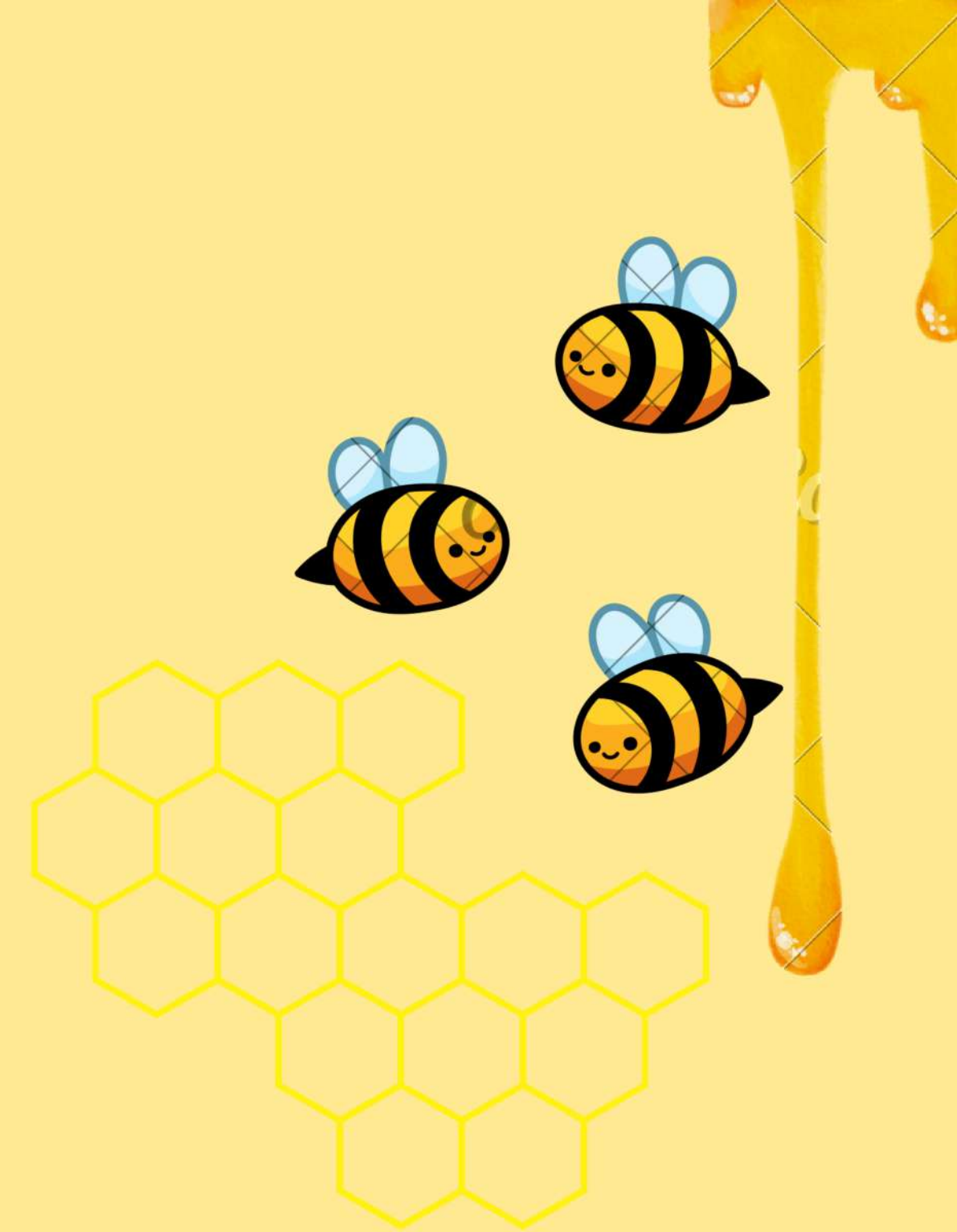

**INFINE ABBIAMO PRODOTTO UN SIMPATICO ALVEARE CON TANTE APINE COLORATE. RICORDANDO L'IMPORTANZA DELLE API NEL NOSTRO ECOSISTEMA.**