

CONTATTI

Via Vallauri n.4, Novara

tel. 0321 692625

fax.0321 697882

web: www.icbellininovara.it

LA SEGRETERIA RICEVE

dal lunedì al venerdì

dalle ore 12.00 alle ore 14.00

dalle ore 15.30 alle ore 16.30

Il Dirigente scolastico

riceve i genitori su appuntamento



SCUOLA RIGUTINI VIA DELLA RIOTTA,1

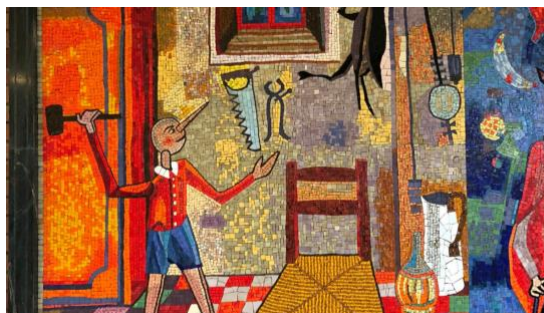

SCUOLA COPPINO VIA COLLODI, 6



SCUOLA DON PONZETTO VIA PIANCA 37

ISTITUTO
COMPRENSIVO
BELLINI
OPEN DAY
14/12/2020
ore 16.45

SCUOLA PRIMARIA

RIGUTINI

Via della Riotta, 1

link: <https://meet.google.com/osz-gvoj-ptq>

SCUOLA PRIMARIA

DON PONZETTO

Via Pianca, 4

link: <http://meet.google.com/ouz-frcq-bnx>

SCUOLA PRIMARIA

COPPINO

Via Collodi, 6 Pernate

link: <http://meet.google.com/xfu-aytk-fjh>

anno scolastico

RITMI DI MATURAZIONE ED APPRENDIMENTO

Le nostre scelte educative si attuano attraverso:

- didattica multiculturale
- apprendimento cooperativo
- compiti di realtà
- ricerca-azione
- flipped classroom

I nostri obiettivi sono improntati alle Linee guida europee:

- applicare la didattica per competenze
- favorire l'esplorazione e la scoperta
- valorizzare l'esperienza e le conoscenze degli alunni
- favorire l'apprendimento collaborativo
- proporre attività didattiche in forma di laboratorio

INSEGNANTI

Gli insegnanti dell'Istituto Comprensivo programmano in forma collegiale tutte le attività per obiettivi didattici e formativi

TEMPO SCUOLA

27/20 ORE SETTIMANALI

Alcuni dei nostri progetti per l'arricchimento dell'offerta formativa:

- PROGETTO MOTORIA (aikido, basket, hockey, hockey su prato, volley...)
- Imparo a stare bene e ci guadagno

- Yoga a scuola

AREA ESPRESSIVA

- Incontro con l'autore "Scrittori e giovani"

- Progetto Coro e voci bianche

AREA DI ESPANSIONE CULTURALE

- Corsi d'inglese con docenti madrelingua
- Partecipazione alla messa in scena di opere liriche in collaborazione con Fondazione Coccia
- Visite guidate e viaggi d'istruzione
- Progetto "Emozioni"
- Progetti di solidarietà internazionale
- Progetti di educazione civica in collaborazione con Legambiente

Nella nostra scuola i bambini troveranno un ambiente accogliente e sereno e saranno guidati verso la costruzione della propria identità personale, imparando a trovare il proprio posto nel mondo.

UNA GIORNATA TIPO

8.25 ingresso ed accoglienza

dalle 8.30

alle 12.30/13.00 attività didattiche

dalle 14.30

alle 16.30 attività didattiche

SERVIZI OFFERTI

dalle 12.30 mensa

alle 14.30/14.10

dalle 7.30 pre-scuola